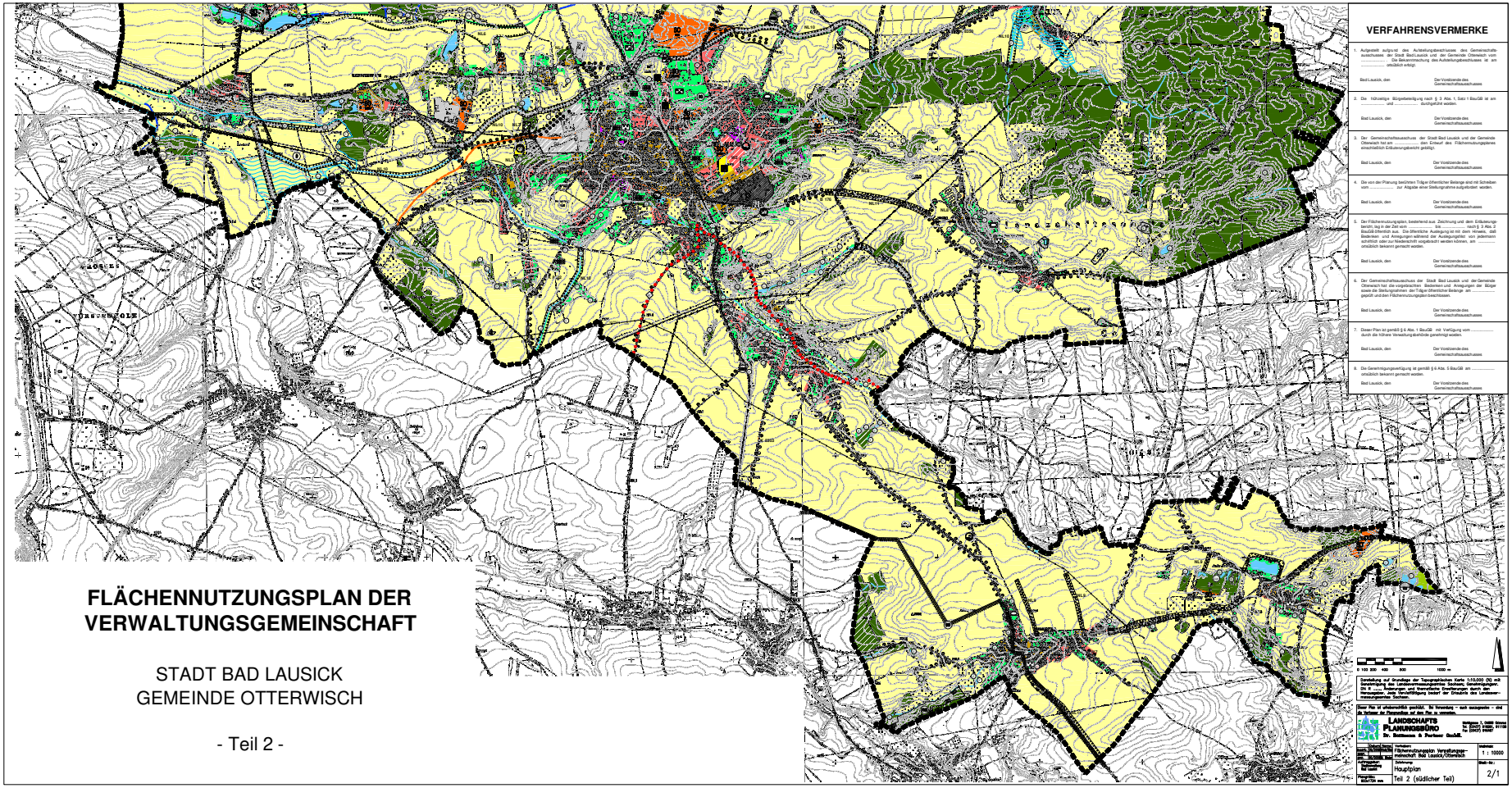

FLÄCHENNUTZUNGSPLAN DER VERWALTUNGSGEMEINSCHAFT

STADT BAD LAUSICK
GEMEINDE OTTERWISCH

- Teil 2 -

VERFAHRENSVERMERKE

1. Aufgestellt aufgrund des Aufstellungsbeschlusses des Gemeinschaftsausschusses der Stadt Bad Lausick und der Gemeinde Otterwisch vom ..... und ortsübliche Bekanntmachung des Aufstellungsbeschlusses ist am ..... erfolgt.

Bad Lausick, den Der Vorsitzende des Gemeinschaftsausschusses

2. Die höchstzulässige Bürgerbeteiligung nach § 3 Abs. 1 Satz 1 BauGB ist am ..... und ..... durchgeführt worden.

Bad Lausick, den Der Vorsitzende des Gemeinschaftsausschusses

3. Der Gemeinschaftsausschuss der Stadt Bad Lausick und der Gemeinde Otterwisch hat am ..... den Entwurf des Flächennutzungsplanes einschließlich Erläuterungsbericht gebilligt.

Bad Lausick, den Der Vorsitzende des Gemeinschaftsausschusses

4. Die von der Planung berührten Träger öffentlicher Belange sind mit Schreiben vom ..... zur Abgabe einer Stellungnahme aufgefordert worden.

Bad Lausick, den Der Vorsitzende des Gemeinschaftsausschusses

5. Der Flächennutzungsplan, bestehend aus Zeichnung und dem Erläuterungsbericht, lag in der Zeit vom ..... bis ..... nach § 3 Abs. 2 BauGB öffentlich aus. Die öffentliche Auslegung ist mit dem Hinweis, daß Bedenken und Anregungen während der Auslegungsfrist von jedermann schriftlich oder zur Niederschrift vorgebracht werden können, am ..... ortsüblich bekannt gemacht worden.

Bad Lausick, den Der Vorsitzende des Gemeinschaftsausschusses

6. Der Gemeinschaftsausschuss der Stadt Bad Lausick und der Gemeinde Otterwisch hat die vorgebrachten Bedenken und Anregungen der Bürger sowie die Stellungnahmen der Träger öffentlicher Belange am ..... geprüft und den Flächennutzungsplan beschlossen.

Bad Lausick, den Der Vorsitzende des Gemeinschaftsausschusses

7. Dieser Plan ist gemäß § 6 Abs. 1 BauGB mit Verfügung vom ..... durch die höhere Verwaltungsbehörde genehmigt worden.

Bad Lausick, den Der Vorsitzende des Gemeinschaftsausschusses

8. Die Genehmigungsverfügung ist gemäß § 6 Abs. 5 BauGB am ..... ortsüblich bekannt gemacht worden.

Bad Lausick, den Der Vorsitzende des Gemeinschaftsausschusses

Darstellung auf Grundlage der Topographischen Karte 1:10.000 (N) mit Genehmigung des Landesvermessungsamtes Sachsen, Genehmigungsnr. Dir 8 ..... Änderungen und thematische Ergänzungen durch den Vermessungs- und Ingenieurbüro Bad Lausick. Die Richtigkeit der Darstellung bestätigt der Erlaßbrief des Landesvermessungsamtes Sachsen.

Dieser Plan ist urheberrechtlich geschützt. Ihr Verwendung - auch auszugsweise - sind die Inhaber der Planrechte auf dem Plan zu verweisen.

LANDSCHAFTS PLANUNGSBÜRO
Dr. Beckmann & Partner GmbH
Tel.(0341) 4 [illegible] 97158
Fax (0341) 4 [illegible] 97157

Gemeinde Bad Lausick / Gemeinde Otterwisch	Flächennutzungsplan Verwaltungsgemeinschaft Bad Lausick/Otterwisch	Maßstab: 1 : 10000
Landkreis Leipziger Land	Darstellung: Hauptplan Teil 2 (südlicher Teil)	Blatt-Nr.: 2/1