FLÄCHENNUTZUNGSPLAN DER VERWALTUNGSGEMEINSCHAFT

STADT BAD LAUSICK
GEMEINDE OTTERWISCH

- Teil 1 -

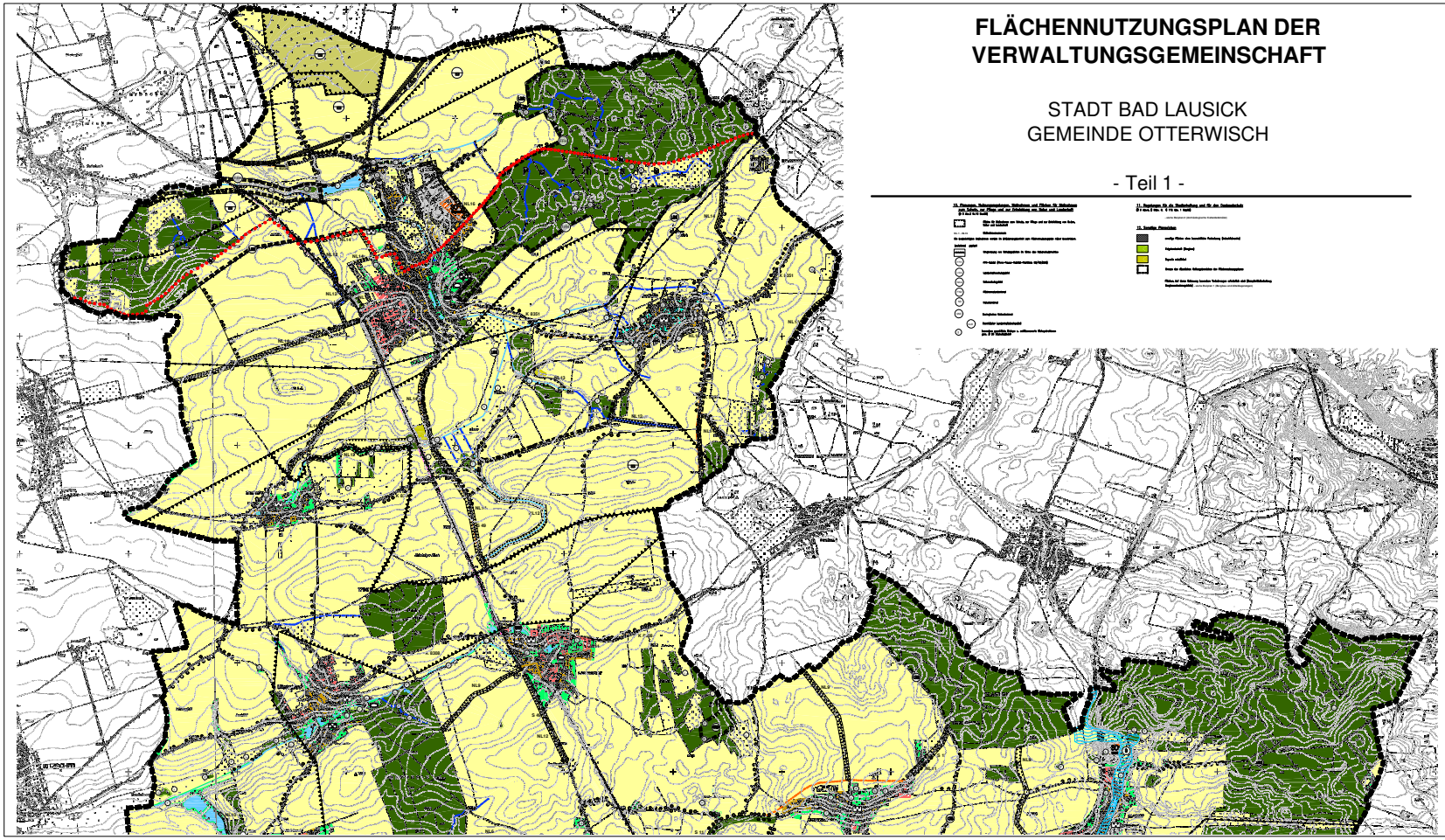

Signaturen gemäß der Verordnung über die Ausarbeitung der Bauleitpläne und die Darstellung des Planinhaltes

Grundlage: Auszug aus der Topographischen Karte 1:10.000 (N) mit Genehmigung des Landesvermessungsamtes Sachsen, Genehmigungsnr. 03 R ..... Änderungen und thematische Ergänzungen durch den Verwaltungsamt. Die Verfertigung bedarf der Erlaubnis des Landesvermessungsamtes Sachsen.

Dieser Plan ist urheberrechtlich geschützt. Bei Verwendung - auch auszugsweise - sind die Urheber der Planunterlage und den Plan zu verweisen.

LANDSCHAFTS PLANUNGSBÜRO
Dr. Bottmann & Partner GmbH.
Tel.(03461) 33112
Fax (03461) 33807

Gezeichnet: Dr. Bottmann	Datum: 01.03.2000	Flächennutzungsplan der Verwaltungsgemeinschaft Bad Lausick/Otterwisch	Maßstab: 1 : 10000
Gezeichnet: Dr. Bottmann	Datum: 01.03.2000	Bezeichnung: Hauptplan Teil 1 (nördlicher Teil)	Blatt-Nr.: 1/1